ISO 230-2 1988:Линейный X

MAURGAN_8704_axisX_07062016_finish.rtl test
Оператор: Alexey

Название станка/КИМ	MAURGAN 800	Серийный номер	8704	Точки измерения	21 Линейный
Проверяемая ось	X	Количество проходов	2 Поочередно Двусторонний	Дата теста	вторник 2016.06.07 03:55

Примечания :

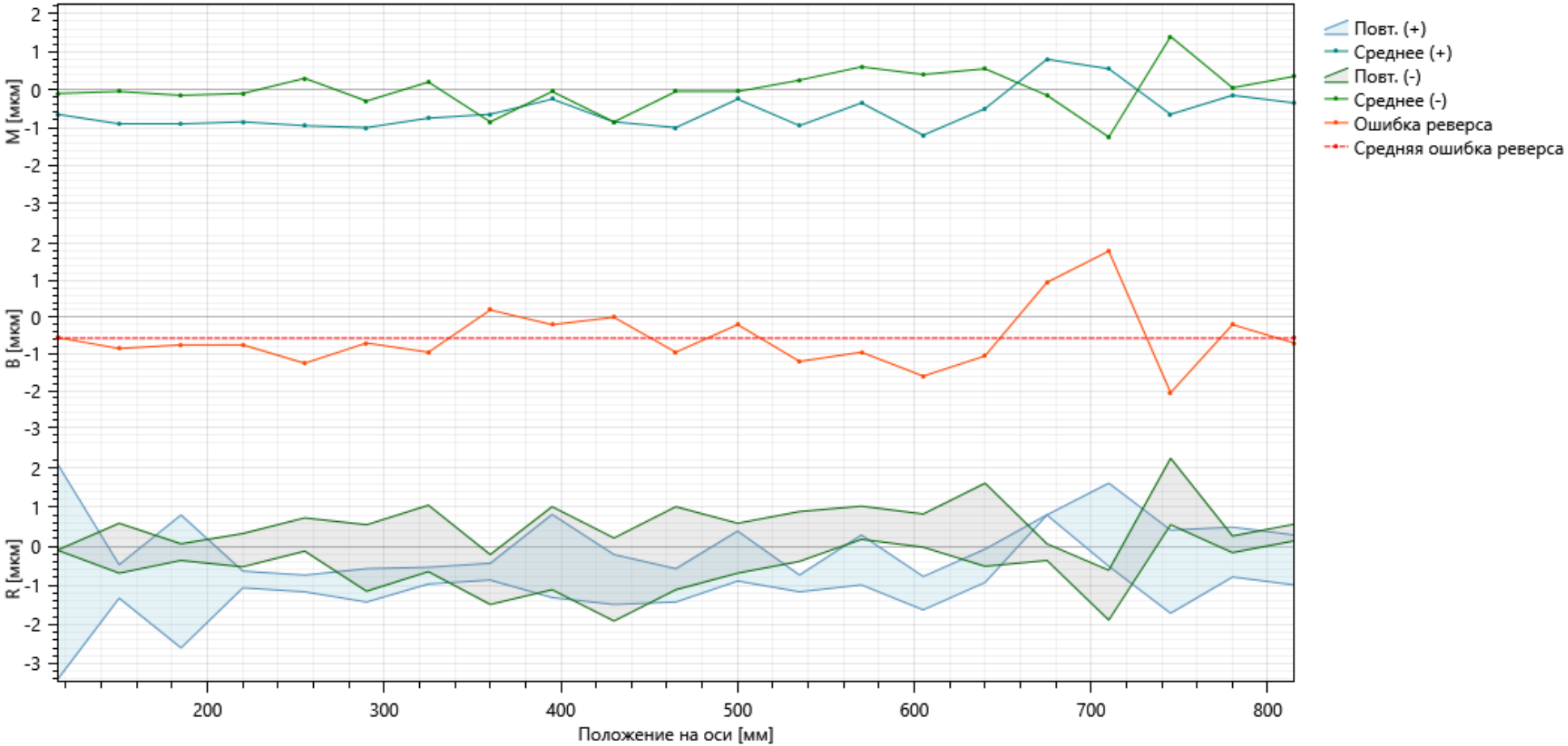

Точность И Повторяемость

Имя	(+) мкм	(-) мкм	(Bidir) мкм
Точность (A)	5,5	4,2	5,7
Повторяемость (R)	5,5	2,1	5,5
Сист. откл. (E)	2,0	2,7	2,7

Имя	Значение (мкм)
Ошибка реверса (B)	2,1
Средняя ошибка реверса	-0,6
Среднее отклонение (M)	1,2

ISO 230-2 1988:Линейный Y

MAURGAN_8704_axisY_06062016_finish___.rtl test

Оператор: Alexey

Название станка/КИМ	MAURGAN 800	Серийный номер	8704	Точки измерения	19 Линейный
Проверяемая ось	Y	Количество проходов	2 Поочередно Двусторонний	Дата теста	понедельник 2016.06.06 07:57

Примечания :

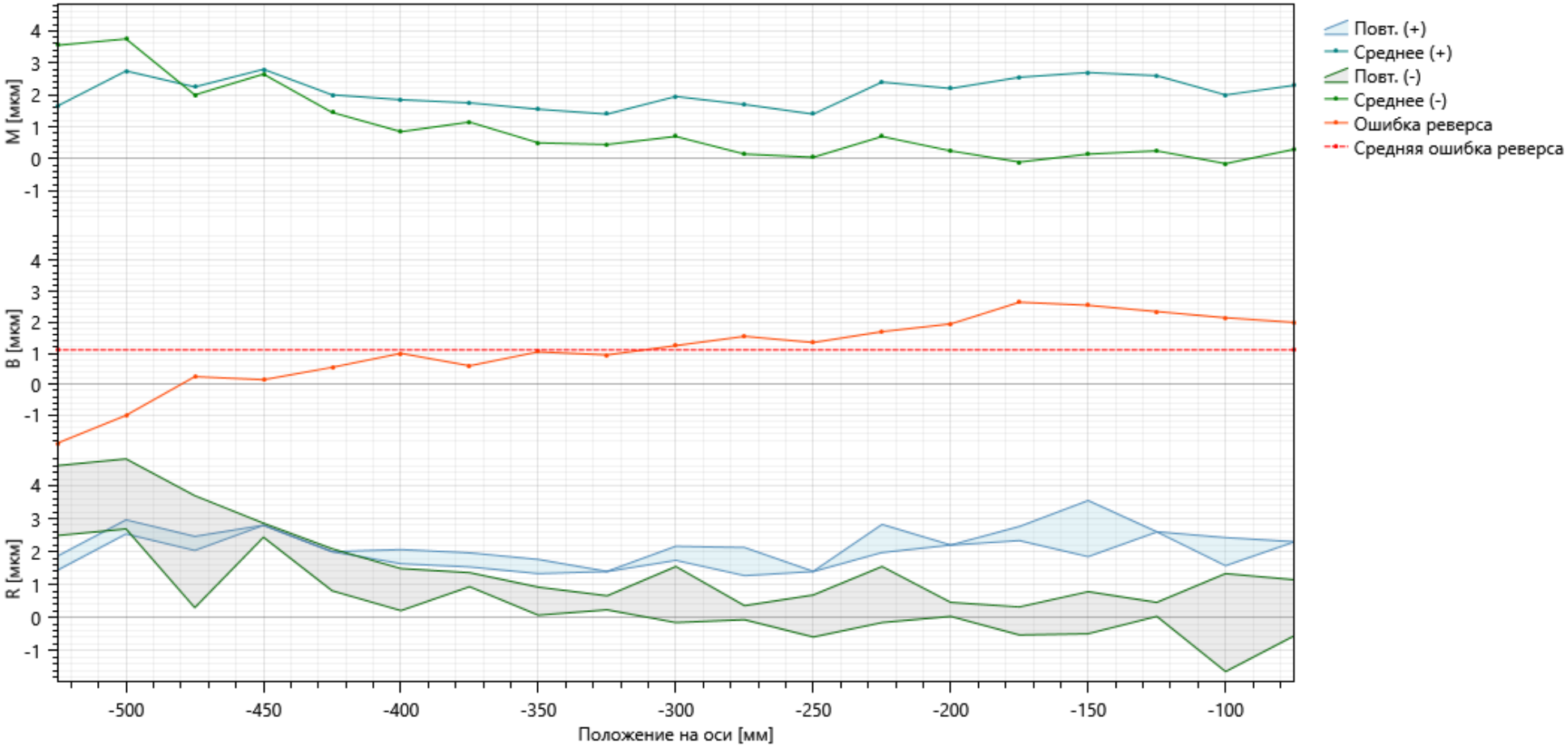

Точность И Повторяемость

Имя	(+) мкм	(-) мкм	(Bidir) мкм
Точность (A)	2,3	6,4	6,4
Повторяемость (R)	1,7	3,4	4,1
Сист. откл. (E)	1,4	3,9	3,9

Имя	Значение (мкм)
Ошибка реверса (B)	2,7
Средняя ошибка реверса	1,1
Среднее отклонение (M)	2,5

ISO 230-2 1988:Линейный Z

MAURGAN_8704_axisZ_07062016_finish.rtl test
Оператор: Alexey

Название станка/КИМ	MAURGAN 800	Серийный номер	8704	Точки измерения	22 Линейный
Проверяемая ось	Z	Количество проходов	2 Поочередно Двусторонний	Дата теста	вторник 2016.06.07 05:16

Примечания :

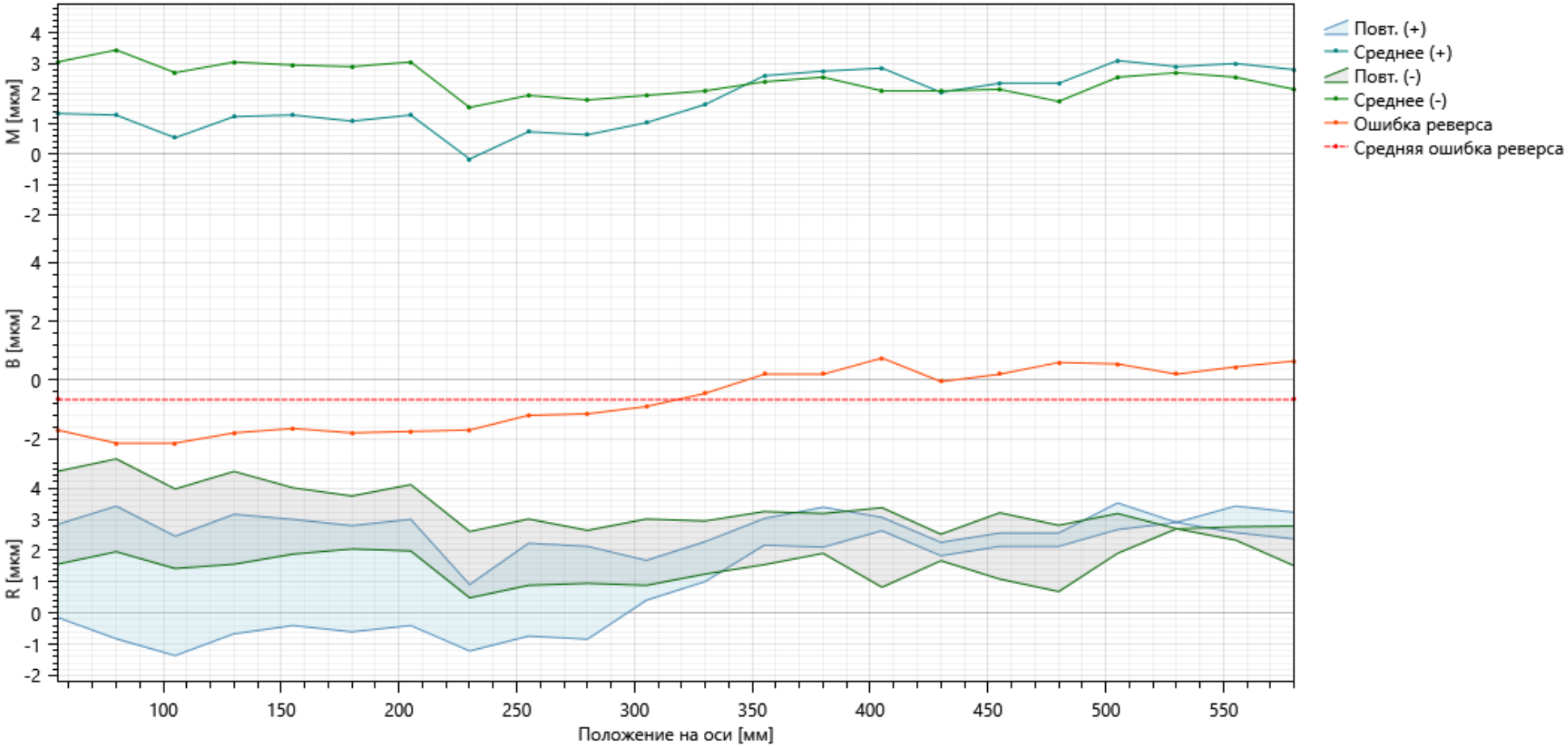

Точность И Повторяемость

Имя	(+) мкм	(-) мкм	(Bidir) мкм
Точность (A)	4,9	4,4	6,3
Повторяемость (R)	4,2	3,0	5,8
Сист. откл. (E)	3,3	1,9	3,6

Имя	Значение (мкм)
Ошибка реверса (B)	2,2
Средняя ошибка реверса	-0,7
Среднее отклонение (M)	2,1